

Základní škola a Mateřská škola Ústí nad Labem, Jitřní 277, příspěvková
organizace

Maláci z Brné

Časopis MŠ

Duben 2023

Vydává:



Mateřská škola Ústí nad Labem – Brná

Sebuzínská 42

Tel: 475 541 175

Mobil: 720 619 239

<http://www.zsamsbrna.cz/>

e-mail: msbrna@zsamsbrna.cz

Co se dělo v březnu ☺?

Téma: Z pohádky do pohádky







O KARKULCE

ŠLA  ČERNÝM  ČÍHAL NA NÍ VLK.

VYSTRKOVAL MLSNĚ , NATAHOVAL KRK.

CO TO NESEŠ KARKULKO VE SVÉM  ?

 A DOBRÉ VÍNO PRO SVOU BABIČKU.

TAK SI TADY, KARKULIČKO, TRHEJ 

A  BĚŽEL DO CHALOUPKY HODNÉ BABIČKY.

 MU OTEVŘELA A VLK SKOČIL TAM.

OTEVŘEL SVOU MLSNOU HUBU A UDĚLAL HAM.

ŠEL OKOLO PAN , CO MĚL OSTRÝ NŮŽ.

ROZPÁRAL MU MLSNÉ BŘÍŠKO A JE KONEC UŽ.

Spoj pohádkové dvojice



Březen je měsíc knihy.

Máte děti svoji oblíbenou knihu?

Kdo vám z knihy čte?

Jaké byste doma našli knihy?

Kde se berou knihy?

Z čeho je kniha vyrobená?

Co lze v knihách najít?

Jak se předávaly informace dříve?

Známe dnes jiné způsoby dorozumívání?

Kuchařky, mapy, encyklopedie ...

Obchod s knihami, půjčování v knihovně.

Papír (stromy, recyklace starého p.), textil.

Texty z písmen, obrázky. Ke vzniku knih vedla dlouhá cesta.

Kresby v jeskyních, rytiny na destičkách, uzlíky na provázcích, kouřová znamení, kožené a papírové svitky, různé druhy písma.

Dopravní značky, piktogramy, světla - semaforey...



Text do knih píše spisovatel. Obrázky tvoří ilustrátor.

Téma: Jak se rodí jaro







<p>JARO</p>	<p>Březen Duben Květen</p>		
			



Setí řeřichy

Tuto rostlinu je možné pěstovat jak v květináči, tak na vatě.

Řeřicha obsahuje mnoho vitaminů (velké množství vitamínu C, ale i A, B1, E nebo K) a minerálů (ve formě draslíku, sodíku, fosforu, vápníku a železa). Řeřichu můžeme použít při přípravě svačinky (na pečivo s máslem) nebo do salátu.

Příprava a výsev řeřichy

1. Připravíme si vhodné nádoby. Pro pěstování na vatě, případně vatových tamponech stačí i mělká nádoba. Na substrát pak využijeme hlubší misku, kelímek od mléčného výrobku nebo květináč.

2. Rozbalíme osivo. Osivo řeřichy je drobné a v jednom sáčku vystačí na několik výsevů.

3. Výsev provedeme přiměřeně hustě (příliš hustý porost není úplně vhodný, protože na vatě se může šířit plíseň, která postupně poničí všechny rostlinky). Vata i substrát po osetí má být přiměřeně vlhká. Zaschnutí znamená delší růst, protože rostlinky se ve vývinu zastaví.

Výsev na vatu znamená rychlé klíčení i sklizeň.

4. Po několika dnech je řeřicha na vatě vzrostlá, na substrátu pouze část vyrostla, ostatní ještě ani nenaklíčila. Je zapotřebí pravidelně substrát rosit, při zaschnutí se růst zpomalí.

Setí osení – postup:

Co vše se dá zasít

Na osení nebo také obilíčko, jak se mu někde říká, je nejvhodnější ječmen nebo pšenice.

Na minimálně pětcentimetrovou vrstvu běžné zeminy pro pokojové rostliny hustě nasypeme zrní nebo semínka, zasypeme asi dvoucentimetrovou vrstvou zeminy, lehce přitlačíme a opatrně zalijeme.

Osení vyséváme opravdu hodně hustě, ale nesmí být ve vrstvě. Nádobu můžeme zakrýt třeba mikrotenovým sáčkem s několika dírkami, dokud osení nevyklíčí. Zeminu udržujeme vlhkou, ale ne přemokřenou, aby osení nezačalo hnít.

Jak urychlit nebo zpomalit růst

Pokud osení poroste příliš rychle, přemístíme jej na chladnější, ale světlé místo. Pokud jsme ve správnou dobu zapomněli zasít, můžeme obilí na jeden den namočit do teplé vody, ve které nabobtná a vyklíčí rychleji než v zemině. Nejrychleji klíčí a vzejde řeřicha, která potřebuje jen čtyři až pět dnů, aby vyrostla zhruba na pět centimetrů. Pokud nám naopak osení začíná přerůstat a ohýbat se, jednoduše ji sestříhneme nůžkami.



„Jak poznáme, že k nám přichází jaro“

- **Taje sních** – pozorujte při pobytu venku, v řece je hodně vody..

Aktivita: pokud už nenajdete v přírodě zbytky sněhu, tak si do skleničky nalijte vodu a nechte zmrznout. Ráno ji postavte na okno (na sluníčko) a s dětmi pozorujte, jak se sních (led) mění na vodu.

- **Sluníčko více hřeje** (nemusíme mít tak teplé oblečení)

Aktivita s dětmi: vyprávění – co se nosí v zimě, na jaře, v létě.

- **Zelená se travička**
- **Na stromech se objevují první pupeny**

Aktivita: při procházce děti hledají stromy, na kterých se již objevily pupeny. Pár větviček si natrhejte do vázičky a každý den pozorujte, co se s pupenci děje. Povídejte si, jakou mají barvu, jaké jsou na pohazení, co může být v pupencích ukryto a co stromy (kytičky) potřebují ke svému růstu (teplo, světlo, vodu, hlínu).

- **Začínají kvést první jarní kytičky**

Aktivita: při procházkách kolem zahrádek pozorujte probouzení jarních kytiček (sněženek, bledulek, růst narcisek atp.). Děti určují začínají hlásky ve slovech. Zkuste vymýšlet slova, která začínají na zvolenou hlásku – např. na písmeno „S“ jako sněženka.

- **Návrat ptáčků z teplých krajin**

Aktivita: při otevřeném okně poslouchejte zpěv ptactva. Jistě uslyšíte zpěv skřivana, který se k nám jako první vrací od Středozemního moře a jeho hlásek slyšíme v polích už koncem února. Dále jistě spatříte kosa černého, vrabce, vlaštovku atp. Povídejte si s dětmi o tom, kde si na jaře mohou ptáčkové stavět svá hnízda (v zemi, v křoví, v korunách stromů, na domech atp.). Zahrajte si s dětmi hru „Na ozvěnu“ – předved'te dětem nějaký zvuk (ťukáním, tleskáním, dupáním, zpíváním) – děti jej musí zcela přesně zopakovat.

- **Probouzejí se zvířátka ze zimního spánku**

Aktivita s dětmi: povídejte si s dětmi o zimním spánku některých známých druhů zvířat a zahrajte si hru na schovávanou - „Na spícího ježka“. Při pobytu venku pozorujte život v trávě (broučky, žížaly..) Grafomotorická hra: křídou nakreslete ulitu šnečka (spirálu) za doprovodu říkanky „Šnečku, šnečku, vystrč růžky“.

- **Zvířátkům se rodí mláďátka**

Aktivita: děti v knihách aktivně vyhledávají lesní a domácí zvířata + pojmenovávají jejich mláďata. Procvičují si též orientaci v počtu 1-10 a rozlišují pojmy – více, méně, stejně.

- **Prohlížejte si knihy a encyklopedie o přírodě, povídejte si nad obrázky, popisujte je (děti podporujte v samostatném slovním projevu celou větou).**

Někde je příroda ještě pod sněhovou příkrývkou, jinde se už o slovo začíná hlásit jaro.

Téma: Zvířata a jejich mláďata





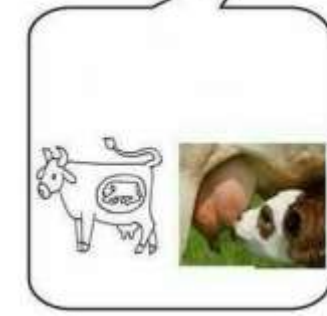
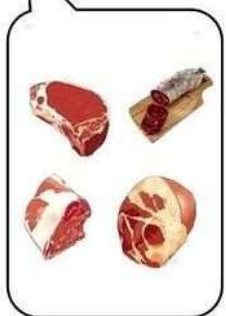
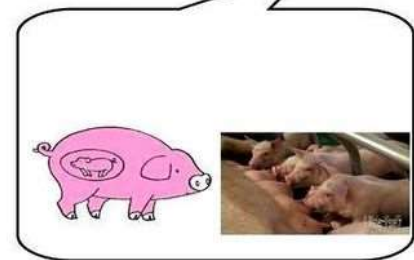
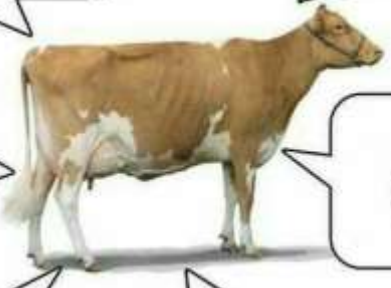
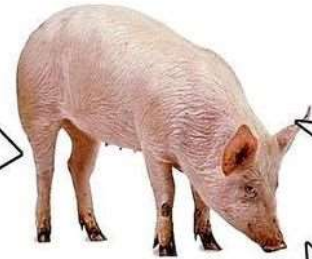
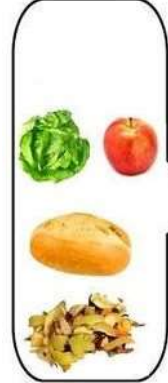
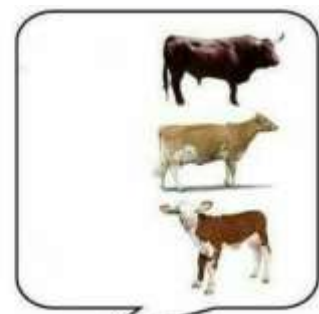
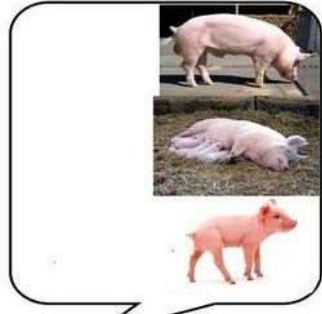
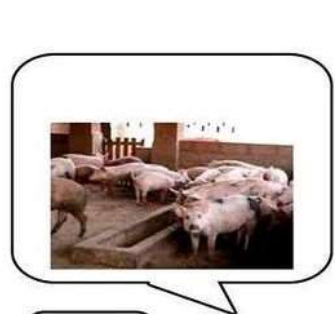
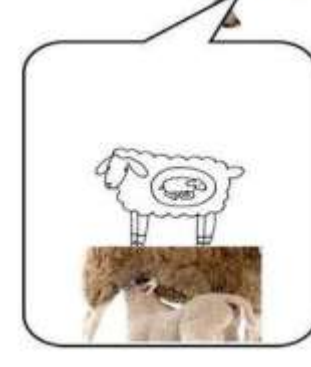
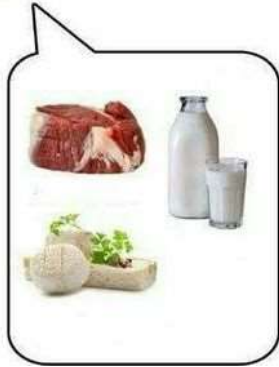
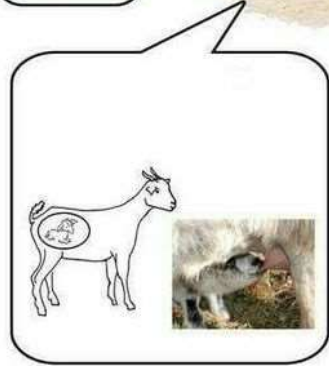
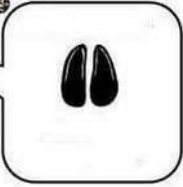
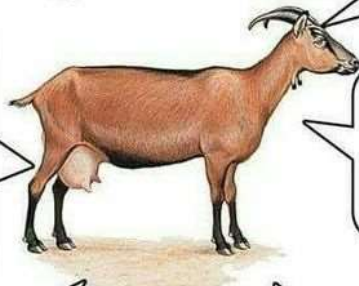
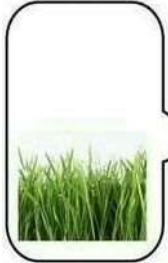
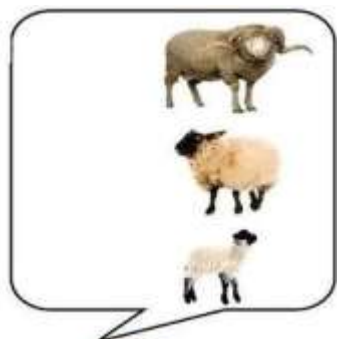
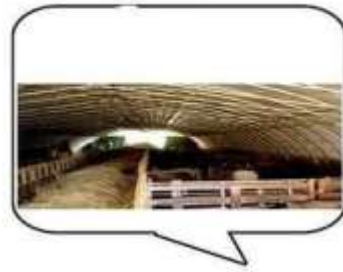
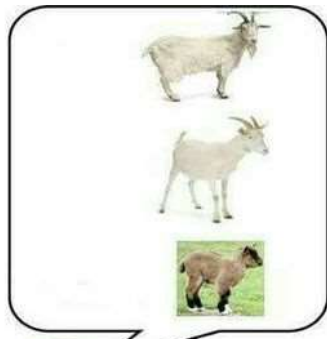

LA GALLINA

LA GALLINA VIVE EN EL

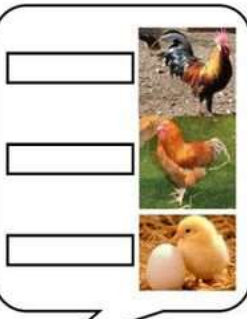

LA GALLINA COME

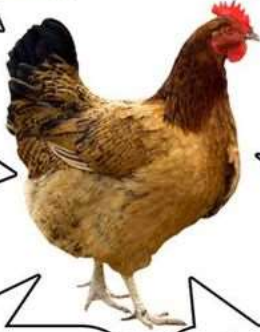

LA GALLINA CAMINA Y SABE

DEDOS DELANTE



DETRÁS

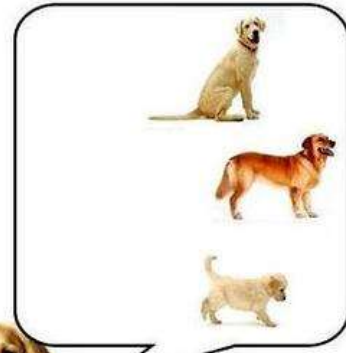

LA GALLINA ES _____ ELLA

INCUBA LOS HUEVOS Y NACEN LOS...

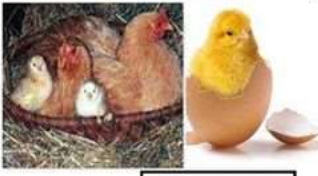

LA GALLINA NOS DA...

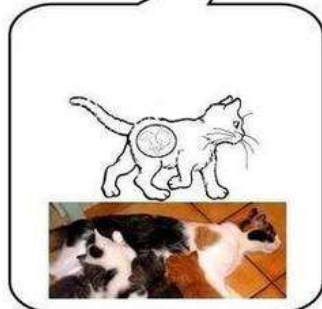
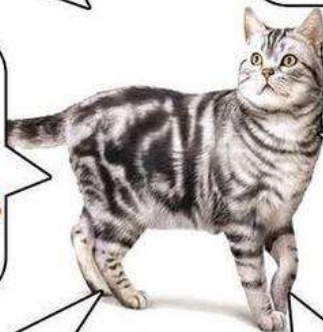
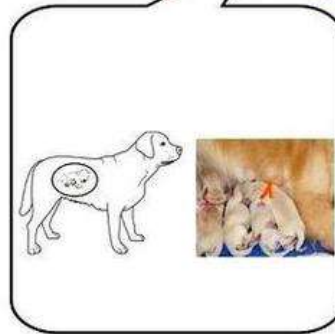
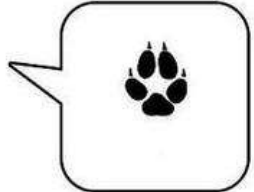
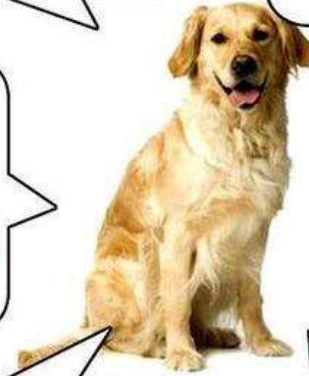
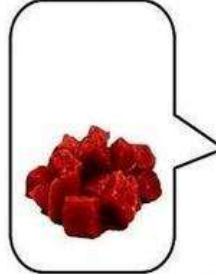
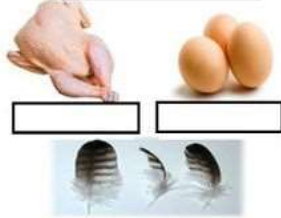

	<input type="radio"/>	<input type="radio"/>	
	<input type="radio"/>	<input type="radio"/>	
	<input type="radio"/>	<input type="radio"/>	
	<input type="radio"/>	<input type="radio"/>	
	<input type="radio"/>	<input type="radio"/>	
	<input type="radio"/>	<input type="radio"/>	

Kouzelnický karneval od Hopsíka



Škola na zkoušku



Velikonoční dílnička



Návštěva školní knihovny



Keramika v MŠ

TVOŘENÍ KE DNI MAMINEK



Jak myška hledala kamarády



Den poezie



Informace pro rodiče

Úplata za předškolní vzdělávání: **465,-Kč měsíčně.**

PLATBA STRAVNÉHO OD 1. 1. 2022

Stravné je vybíráno vždy předem na následující měsíc.

Termín úhrady:

do posledního dne v měsíci

zůstatek na Vašem účtu <https://www.strava.cz/> nesmí být záporný

Forma úhrady:

1. převodem na účet (upřednostňujeme)

č. účtu 78-4519290217/0100

do zprávy pro příjemce uvádějte jméno dítěte a třídu

2) hotově na pokladně (po předchozí domluvě) v pracovní dny 7,30 - 13,30

3) formou inkasa (částka se strhává na konci měsíce)

Výše úhrady:

1) zálohově – každý měsíc ve stejné výši: **690 Kč pro ZŠ a 920 Kč pro MŠ**

2) přesnou částku za odebranou stravu naleznete na účtu Vašeho dítěte
<https://www.strava.cz/>

ZÁPIS DO 1. TŘÍDY

ÚTERÝ 11. 4. 2023 13:00 - 18:00 HOD.

Vydávání žádostí v elektronickém systému

1.3. 2023 – 11. 4. 2023

Žádost o přijetí k zápisu do 1. Třídy

- vyplňte v elektronickém systému <https://zapiszs.usti-nad-labem.cz/>,
- vytiskněte a podepište, je nutný podpis obou zákonných zástupců dítěte,
- přineste osobně do školy v den zápisu 11. 4. 2023.

Poznámky:

V případě, že rodič nemá možnost elektronického vyplnění a tisku, lze žádost vyplnit a vytisknout přímo ve škole.

Nemohou-li být na žádosti podepsaní oba zákonní zástupci dítěte, je možné doručit vyplněný „Souhlas zákonného zástupce s umístěním dítěte na školu“ společně s žádostí o přijetí.

Sběr žádostí ve škole

11. 4. 2023 od 13:00 do 18:00 hod. ZA OSOBNÍ PŘÍTOMNOSTI DĚTÍ

K zápisu si vezměte:

- rodný list (doklad k ověření totožnosti dítěte),
- občanský průkaz (k prokázání trvalého bydliště a prokázání vztahu k nezletilému dítěti).

Poznámky:

Nemá-li dítě stejnou trvalou adresu jako jeho zákonný zástupce, je nutno doložit potvrzení příslušného městského úřadu o trvalém pobytu dítěte.

Totožnost dítěte lze doložit také cestovní pasem nebo dětským občanským průkazem. Rodič se může u zápisu prokázat cestovním pasem, pokud nevlastní občanský průkaz.

Počet volných míst: 26

Kritéria přijetí

1. spádovost

Dále v případě převisu v souladu s ustanovením §3a odst. 7, vyhlášky č. 48/2005 Sb., o základním vzdělávání a některých náležitostech plnění povinné školní docházky, ve znění pozdějších předpisů, ředitelka školy informuje, že dítě, které nemá místo trvalého pobytu ve výše uvedeném spádovém obvodu, bude přijato na základě následujících kritérií:

2. vztah rodiny ke škole (**sourozenec je žákem školy**)

3. **losem** dle doporučení veřejné ochránkyně práv

S případnými nejasnostmi nebo dotazy se obraťte na vedení školy.



Co nás čeká v dubnu?

Akce

❖ 5.4. a 6.4. 2023 Škaredá středa a zelený čtvrtek

- Škaredá středa - černé nebo šedé oblečení
 - Zelený čtvrtek – zelené oblečení
- Děkujeme za spolupráci 😊

❖ 13. 4. 2023

• CK Trysk – zámek Děčín

- prohlídka zámku je v rámci tohoto programu speciálně upravena pro děti z MŠ. Provází je komtesa (průvodkyně v dobovém kostýmu). Děti poznají, jak se na zámku žilo v dávných dobách. Procházka zámeckými komnatami je zpestřena soutěžními úkoly, při kterých si malí návštěvníci na vlastní kůži vyzkoušejí některé aspekty zámeckého života – hudební vzdělávání, tanec či oblékání.
- ODJEZD: 8,15 hod z MŠ NÁVRAT: cca 11,30 -12,00 hod.
- CENA: 220,-Kč/dítě (30 dětí) x 240,-Kč/dítě (25-29 dětí) x 280,-Kč/dítě (min.18 dětí)
- máme objednan program: „POJĎME SI HRÁT NA ZÁMEK“.

❖ 19. 4. 2023

- Hokejbalová akce pro třídu KYTIČKU

- s sebou: sportovní oblečení a obuv, batůžek s uzavíratelným pitím a helmou na kolo, 2x jízdenka

❖ 20. 4. 2023

- **Projekce vesmíru v kopuli**

- máme k dispozici přenosné sférické kino o průměru 5 m /na výšku mi, 2,7/, kde se vejde přibližně 30-35 dětí a zde promítáme naučný film o vesmíru. Sluneční soustava a planety jsou zobrazované v celé kopuli a děti tak mají pocit, že jsou přímo ve vesmíru. Je to velmi zajímavá forma výuky a máme velmi dobrou odezvu od dětí, studentů i pedagogů.
- vstupné je 100,- na dítě (ŠOP)

❖ 27. 4. 2023

• **Pozpívejme si, děti – představení pro děti v sále Hraničáře**

- jen pro děti z třídy Kytičky
- s sebou: batůžek s uzavíratelným pitím + 2x jízdenka
- vstupné je 80,- (ŠOP)

❖ 28. 4. 2023

• **Rej čarodějnic**

- dopolední akce v MŠ plná her, soutěží a experimentů
- v případě příznivého počasí táborák
- s sebou tematické kostýmy

Kroužky

➤ Kroužek – Angličtina (ÚTERÝ)

1. skupina (ml. děti) od 14.30 do 15.00;

2. skupina (předškolní děti) od 15.00 do 15.30)

- 4.4.
- 11.4.
- 18.4.
- 25.4.



➤ Tenisový kroužek (STŘEDA)

- batůžek s uzavíratelnou a podepsanou lahví s pitím, vhodné oblečení, raketa

- 5. 4.
- 12.4.
- 19.4.
- 26.4.



➤ Jóga pro děti (STŘEDA) od 14.15 do 15.00

- 5. 4.
- 12.4.
- 19.4.
- 26.4.

